



ISTITUTO STATALE DI ISTRUZIONE SUPERIORE  
**“A. GRAMSCI - J. M. KEYNES”**

INDIRIZZI: TECNOLOGICO C.A.T. - ECONOMICO TURISMO  
LICEO SCIENTIFICO – LS SCIENZE APPLICATE – LS IND. SPORTIVO  
Codice Meccanografico POIS00200L

Agenzia Formativa accreditata presso la Regione Toscana – Codice IS0012



CIRCOLARE N. 143

Prato, 10 Dicembre 2025

Alle studentesse e agli studenti  
Ai docenti  
Alla DSGA  
Al personale collaboratore scolastico  
Al RSPP  
Al ASPP  
Ai referenti di plesso prof.ssa Ciocco e prof. Allori  
Al servizio Mensa e BAR

**Oggetto: Ingresso e uscita studenti.**

Al fine di permettere un ingresso e uscita ordinato si comunica che dal giorno 10 dicembre saranno attivi i cancelli lato palestra (scale Auditorium) e posteriore (lato “scuola di legno” - Dagomari). Gli orari di apertura e chiusura dei cancelli sono i seguenti:

**Cancello Principale**

Apertura	Chiusura	Note
7:00	8:15	
12:55	13:15	
13:55	18:42	Fatto salvo eventuali impegni collegiali oltre l’orario stabilito

**Cancello posteriore (lato scuola di Legno)**

Apertura	Chiusura	Note
13:55	14:35	Apertura porte posteriori di emergenza dei blocchi (lato Gramsci e lato Keynes) e cancello

**Cancello lato palestra (scala Auditorium)**

Apertura	Chiusura	Note
7:00	8:15	
13:55	--	La chiusura è garantita dalle società sportive la sera

**Si ricorda a tutti i docenti che è tassativamente vietato far uscire gli studenti prima del suono della campanella delle ore 14:00 (fatto salvo permessi regolarmente autorizzati). La sorveglianza del docente e, di conseguenza la responsabilità sulla classe, ricopre tutto l’orario fino alle ore 14:00 all’uscita dall’aula. Successivamente la sorveglianza fino all’uscita dal cancello è garantita da altro personale in servizio.**

Dirigente Scolastico  
*Prof. Stefano Pollini*



ISTITUTO STATALE DI ISTRUZIONE SUPERIORE  
**“A. GRAMSCI - J. M. KEYNES”**

INDIRIZZI: TECNOLOGICO C.A.T. - ECONOMICO TURISMO  
 LICEO SCIENTIFICO – LS SCIENZE APPLICATE – LS IND. SPORTIVO  
 Codice Meccanografico POIS00200L

Agenzia Formativa accreditata presso la Regione Toscana – Codice IS0012



**ACCESSO ALL'ISTITUTO ORE 8:00**

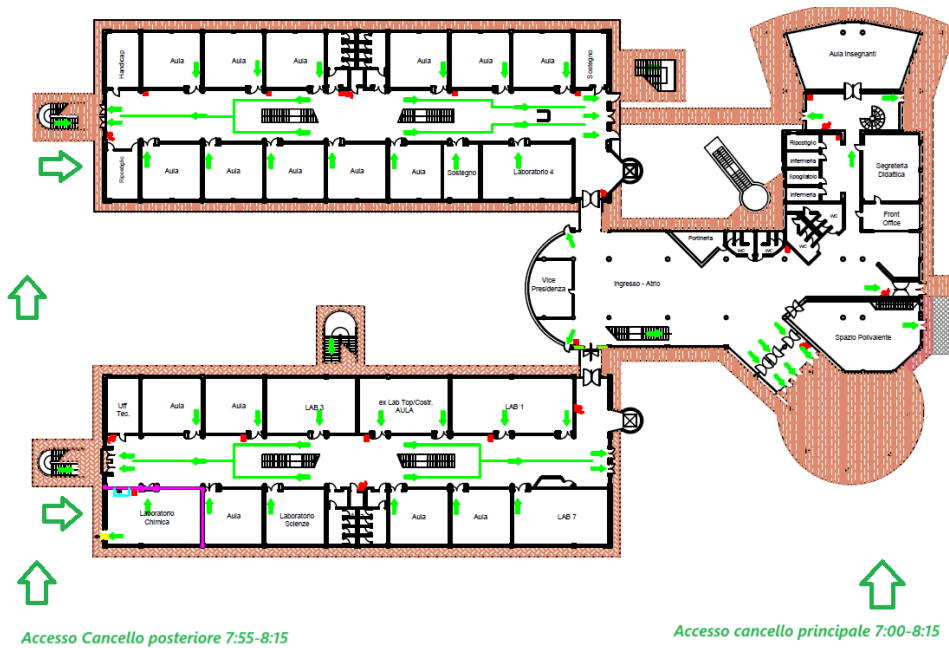

**USCITA PLESSO PRINCIPALE ORE 14:00**

