I.S.I.S.A. GRAMSCI – J.M. KEYNES - PRATO

TESTO UNICO IN MATERIA DI ISTRUZIONE PER SCUOLE DI OGNI ORDINE E GRADO.

D.LGS. 16 APRILE 1994, N.297

Art.3 Comunità scolastica.

... realizzare, la partecipazione alla gestione della scuola dando ad essa il carattere di una comunità che interagisce con la più vasta comunità sociale e civica ...

ORGANI COLLEGIALI

CONSIGLIO DI ISTITUTO

GIUNTA ESECUTIVA

COLLEGIO DOCENTI

CONSIGLI DI CLASSE

COMITATO PER LA VALUTAZIONE DEL SERVIZIO DEI DOCENTI

FUNZIONI DEGLI ORGANI COLLEGIALI

**GLI ORGANI COLLEGIALI SONO ORGANISMI
DI GOVERNO E DI GESTIONE DELLE ATTIVITÀ
SCOLASTICHE A LIVELLO TERRITORIALE E DI
SINGOLO ISTITUTO.**

DIRIGENTE SCOLASTICO
Capo di Istituto

CONSIGLIO
di
ISTITUTO

GIUNTA ESECUTIVA

COLLEGIO DOCENTI

CONSIGLI di INTERSEZIONE
CONSIGLI di INTERCLASSE
CONSIGLI di CLASSE

COMITATO VALUTAZIONE
SERVIZIO DOCENTI

COMITATO GENITORI

CONSIGLI DI CLASSE:

- Sono formati da:
- Dirigente scolastico (Presidente),
- Docenti dei gruppi delle classi parallele,
- 2 Rappresentanti dei Genitori per ogni classe, eletto nel corso di assemblee convocate annualmente dal D.S. (art.5, comma 2, D.Lgs. n.297/94
- 2 Rappresentanti dei degli studenti per ogni classe, eletto nel corso di assemblee convocate annualmente dal D.S. (art.5, comma 2, D.Lgs. n.297/94

CONSIGLI DI CLASSE.

- I Consigli sopra citati costituiscono la sede più diretta di collaborazione tra i **Docenti e le Famiglie** per la migliore realizzazione degli obiettivi che la scuola persegue.
- I Consigli contribuiscono ad individuare iniziative integrative idonee ad arricchire di motivazioni e di interessi l'impegno degli allievi, a valutare la scelta dei libri e dei sussidi didattici, ad individuare viaggi di istruzione e visite guidate, ad affrontare i problemi di disadattamento scolastico e/o sociale degli allievi.

COLLEGIO DOCENTI

- **Composizione:**
- il collegio Docenti è composto dal personale docente di ruolo e non di ruolo in servizio nell' Istituto;
- presiede il Dirigente scolastico;
- in caso di assenza o impedimento viene sostituito dal Docente collaboratore Vicario;
- il collegio dei Docenti si insedia all'inizio di ciascun anno scolastico.

COMPETENZE DEL COLLEGIO DOCENTI

- cura la programmazione dell'azione educativa;
- formula proposte al Dirigente Scolastico per la formazione, la composizione delle classi e l'assegnazione ad esse dei Docenti;
- formula proposte per la formulazione dell'orario delle lezioni e per lo svolgimento delle altre attività scolastiche, **tenuto conto dei criteri generali indicati dal Consiglio di Istituto;**
- provvede all'adozione dei libri di testo;
- nell'adottare le proprie deliberazioni tiene conto delle eventuali proposte e pareri dei **Consigli di Classe;**
- Elabora il PTOF secondo l'atto di indirizzo del Dirigente Scolastico

CONSIGLIO DI ISTITUTO

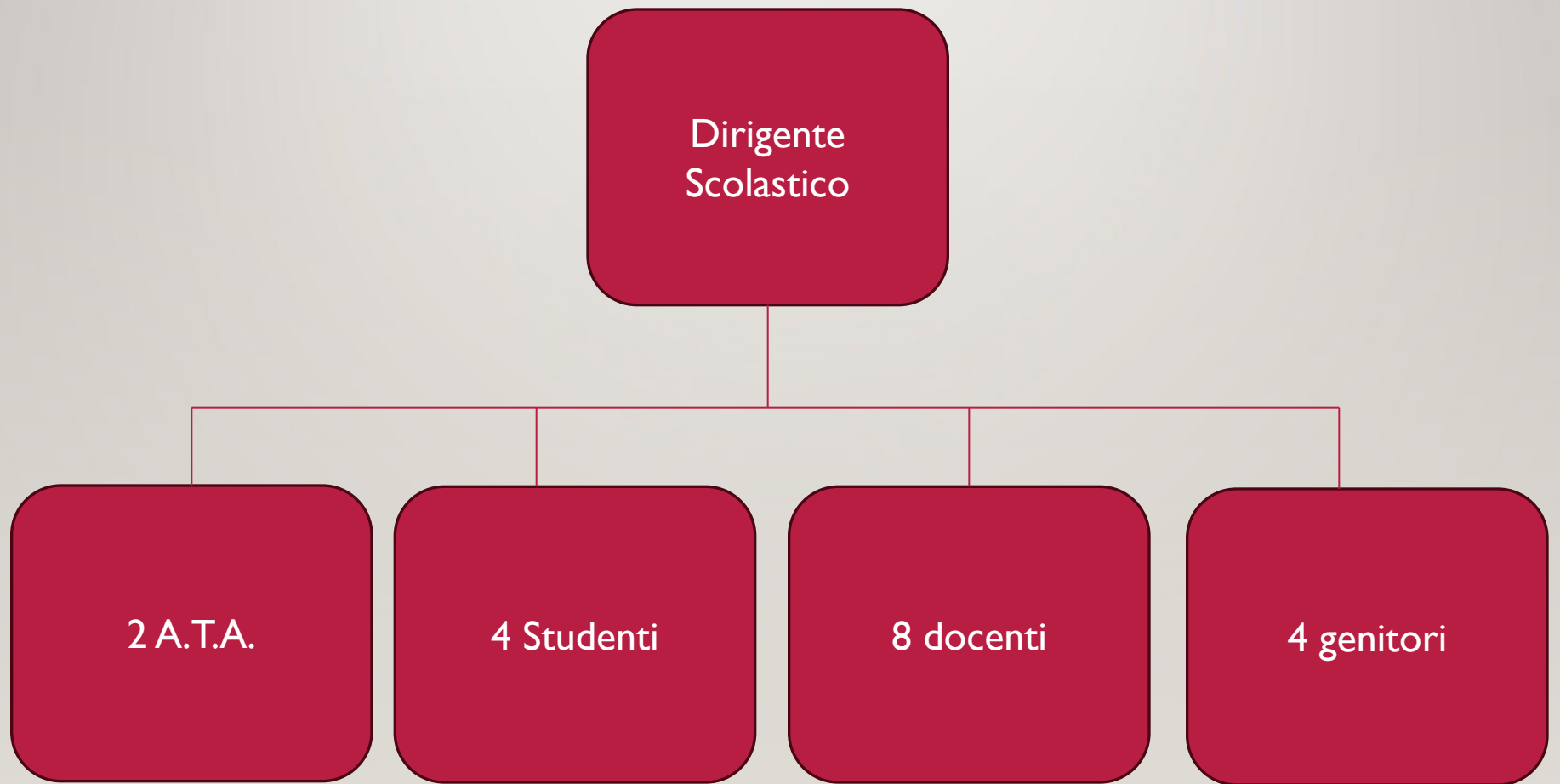

CONSIGLIO DI ISTITUTO: SUBITO 2 PRIORITÀ

- eleggere il Presidente del Consiglio (scelto tra la componente Genitori) e un vicepresidente;
- eleggere la Giunta esecutiva tra i membri del Consiglio;
- Elegge l'organo di garanzia (per i ricorsi avverso i provvedimenti disciplinari);

FUNZIONI DEL CONSIGLIO DI ISTITUTO



FUNZIONI DEL CONSIGLIO DI ISTITUTO

- Il Consiglio di Istituto elabora ed adotta gli indirizzi generali e determina le forme di autofinanziamento della scuola;
- delibera il bilancio preventivo e il conto consuntivo e stabilisce come impiegare i mezzi finanziari per il funzionamento amministrativo e didattico;
- spetta al Consiglio l'adozione del Regolamento interno d'Istituto;
- fatte salve le competenze del Collegio dei Docenti e dei Consigli di Classe, ha potere deliberante sull'organizzazione dell'attività scolastica (calendario scolastico, l'adattamento dell'orario delle lezioni e delle altre attività scolastiche);
- Approva il Piano dell'Offerta Formativa – PTOF - elaborato dal Collegio dei Docenti a seguito dell'atto di indirizzo del Dirigente Scolastico;

FUNZIONI DEL CONSIGLIO DI ISTITUTO

- ha competenza per i provvedimenti disciplinari a carico degli alunni/studenti (sospensioni oltre 15gg).
- indica i criteri generali relativi alla formazione delle classi, all'assegnazione dei singoli Docenti, e al coordinamento organizzativo dei Consigli di Classe;
- delibera criteri da seguire per le iscrizioni alla scuola;
- esercita le competenze sull'uso delle attrezzature e degli edifici scolastici.
- Delibera sulle attività negoziali,
- Delibera sugli accordi di Rete, ATS, ecc.
- delibera, le iniziative dirette alla educazione della salute e alla prevenzione delle tossicodipendenze
- delibera ogni altro argomento attribuito dalle norme alla sua competenza

FUNZIONI DELLA GIUNTA ESECUTIVA

FUNZIONI DELLA GIUNTA ESECUTIVA

- La Giunta esecutiva predispose il bilancio preventivo ed il conto consuntivo;
- Propone il programma annuale al Consiglio di Istituto
- determinazione della dotazione organica degli assistenti tecnici

Non cura più le delibere del consiglio di istituto in quanto compito del Dirigente Scolastico

Elezioni

24 Novembre 2024 – ore 8:00-12:00

25 Novembre 2024 – ore 8:00-13:30

... GRAZIE PER
L'ATTENZIONE.